



Instituto do Luto Parental

Relatório Geral 2023

O projeto

Apesar dos avanços científicos no campo da medicina, dados da OMS e da Unicef indicam que **mais de 5 milhões de crianças morrem por ano no mundo**, sendo quase metade delas no primeiro mês de vida. A problemática da mortalidade perinatal é de tamanha relevância que foi incluída na agenda global dos Objetivos do Desenvolvimento Sustentável da ONU.

Na sociedade em que vivemos a morte é um tabu e a morte de um bebê é um tabu maior ainda, por ser um acontecimento “contranatural” ainda é extremamente **invisibilizado e negligenciado**. As famílias chegam até o Instituto desamparadas tanto emocionalmente quanto profissionalmente. Os grupos de apoio realizados pelo Instituto de maneira online, de forma síncrona pelo Zoom e assíncrona pelo Telegram, são **ferramentas potentes de apoio para elaboração do luto**. Acreditamos na força do coletivo e do grupo como facilitadores para o processo de um luto tão complexo.

Muitos profissionais relatam as dificuldades para entrar em contato com a morte neste momento, onde a vida é esperada. Muitas vezes por medo do trabalho ser relacionado de maneira negativa a negligências ou erros médicos, por medo de como isso se refletirá no seu futuro profissional, pois quando alguma coisa foge do curso natural entendem que a sua visibilidade profissional pode ser afetada. Além deste fator, entendemos que os profissionais têm dificuldades em entrar em contato com a morte por conta de suas experiências pessoais, culturais, sociais e emocionais, portanto se mostra muito importante a elaboração deste processo e entendimento de como podem se preparar melhor para viverem essa experiência de maneira mais humanizada, dando o maior apoio e assistência possível aos familiares enlutados. Por conta disso, nossa outra frente de apoio que são os **cursos de humanização do luto parental** se mostram uma ferramenta bastante importante para dar aos profissionais meios para estar com esses pacientes e assim ampará-los de forma **ética e respeitosa**.

Histórico e Frentes de Assistência

O Instituto Parental foi fundado em maio de 2019 como Casa Mães para Sempre, com o intuito de dar visibilidade e apoiar o luto gestacional, neonatal e perinatal.

Em 2022 nos tornamos Instituto do Luto Parental, e com a formalização da organização sem fins lucrativos, nossas rodas de apoio se ampliaram para para mais seis frentes de assistência, são elas:

- > Rodas de apoio para famílias enlutadas;
- > Rodas de apoio para profissionais de saúde;
- > Rodas de apoio para gestantes pós perda;
- > Rodas para tentantes;
- > Rodas de apoio para famílias que perderam seus filhos na infância, adolescência e fase adulta;
- > Rodas de apoio ao luto em diagnósticos difíceis.

Histórico e Frentes de Assistência

Contamos com 52 voluntárias para realizar escuta e acolhimento de famílias, mediação de rodas de apoio, grupos de meditação gratuitos e doulagem de famílias enlutadas. Todas as ações do Instituto são gratuitas e voluntárias.

Em 2020 foi desenvolvido o projeto de educação para Formação em Humanização do luto gestacional, neonatal e perinatal direcionado aos profissionais de saúde. Desde então, já foram formadas três turmas e 177 profissionais.

Em políticas públicas trabalhamos junto ao deputado federal Alexandre Padilha no desenvolvimento do Projeto de Lei 2099 de 2022 para a humanização do luto gestacional, neonatal e perinatal e pela aprovação de protocolos humanizados nas instituições de saúde de todo o Brasil.

Em 2023 foi lançado o livro **Perdi Meu Bebê: Uma companhia para atravessar o luto gestacional, perinatal e neonatal**. O livro foi publicado por meio de uma campanha de financiamento coletivo e vem sendo um apoio importantíssimo para famílias e profissionais de saúde.



Frentes de Atuação da Instituição

Assistência

Educação

Informação

Políticas públicas

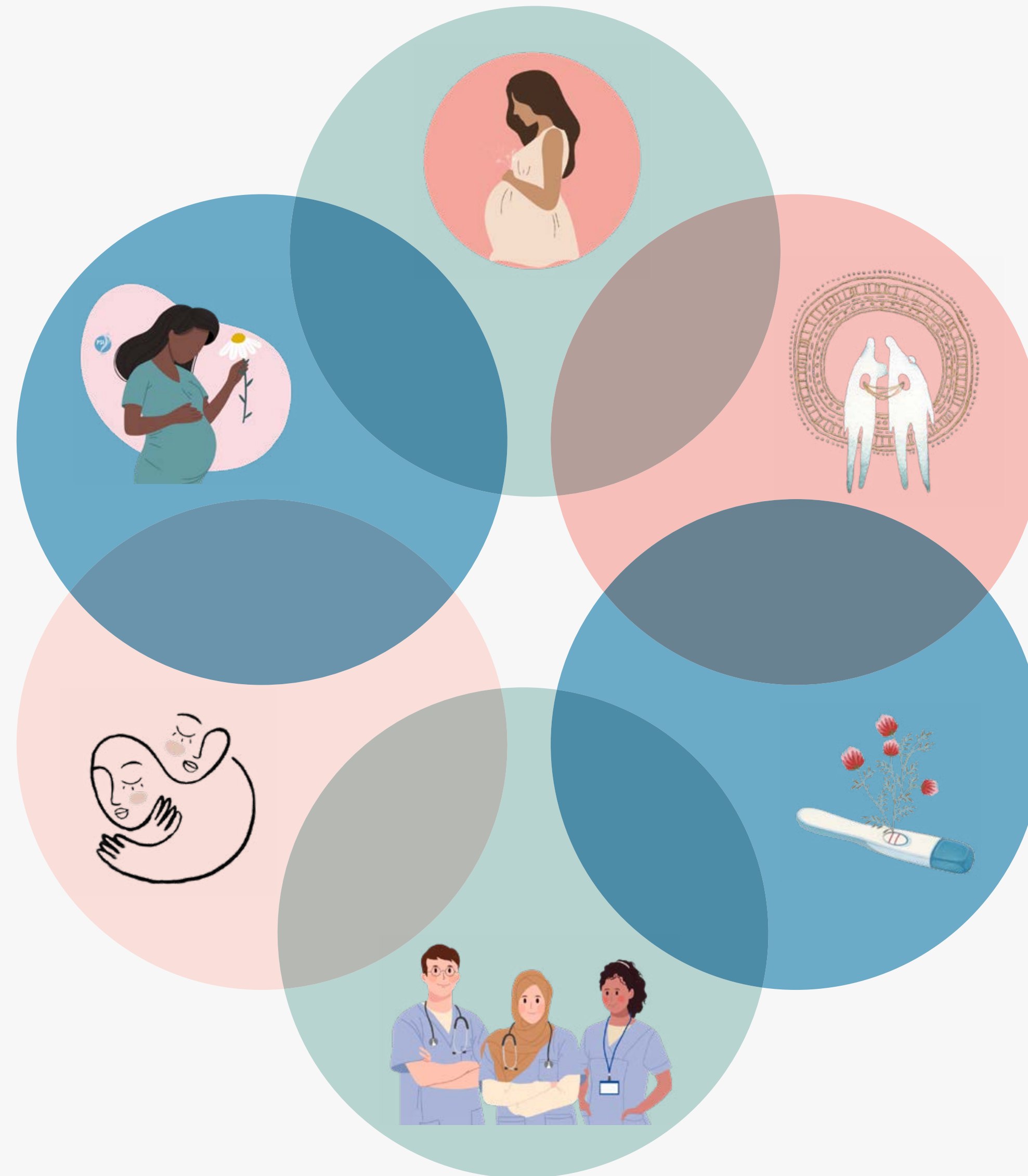



RODAS DE APOIO

PARA FAMÍLIAS, GESTANTES, TENTANTES E PROFISSIONAIS

Espaços de acolhimento e escuta para compartilhar vivências, desabafos e criar redes de apoio. Abertas, online e gratuitas.

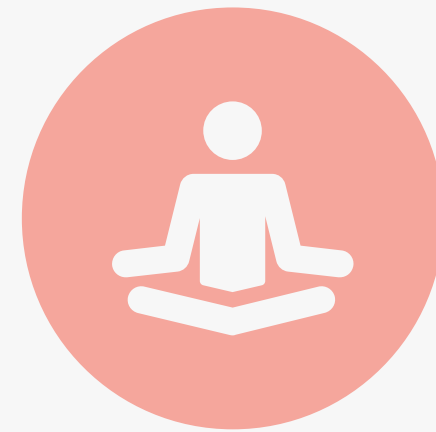

PLANTÃO PSICOLÓGICO

Atendimentos psicoterapêuticos individuais para mãe e pais enlutados. Oferecido por valor social.



MEDITAÇÃO

Encontros de 30min de exercícios respiratórios e meditação para famílias, profissionais e demais interessados. Abertos, online e gratuitos.

GRUPO DE PARTILHA

Grupos no Telegram auto geridos pelos participantes para compartilhar vivências.

CAIXAS DE MEMÓRIA

Contribui para uma conexão positiva com bebês breves criando um espaço de memória e afeto. São fornecidas a instituições e famílias.

Assistência

Mais de 1500 pessoas nos nossos grupos e mais de 6000 pessoas impactadas pelas ações do Instituto do Luto Parental desde maio de 2019, sendo:



147

rodas de apoio para famílias enlutadas

26

rodas de apoio para famílias tentantes

26

rodas de apoio para famílias gestantes pós perda

31

rodas de apoio para profissionais de saúde que trabalham com famílias enlutadas

10

rodas de apoio para famílias que perderam seus filhos na infância, adolescência e fase adulta

2

rodas de apoio para famílias que passam por diagnósticos difíceis

Números 2023

As rodas são facilitadas por voluntárias, que mediam o encontro dentro do modelo de suporte entre pares (peer support group). Semestralmente são realizadas capacitações gratuitas para as pessoas envolvidas na facilitação de nossas rodas e demais ações voluntárias, trazendo uma introdução de psicoeducação sobre o psiquismo perinatal, os cuidados necessários ao lidar com a população enlutada, e também sobre a facilitação de grupos sob a perspectiva da Abordagem Centrada na Pessoa (ACP). Hoje o ILP conta com 52 voluntárias que atuam em diversas frentes.

**668 participantes
em 27 rodas de apoio**
para famílias enlutadas

**51 participantes
em 31 rodas de apoio**
para profissionais de saúde que
trabalham com famílias enlutadas

**124 participantes
em 26 rodas de apoio**
para famílias tentantes

**Total de pessoas
acolhidas em 2023:
940 pessoas**

**65 participantes
em 26 rodas de apoio**
para famílias gestantes pós perda

**32 participantes
em 10 rodas de apoio**
para famílias que perderam seus filhos
na infância, adolescência e fase adulta

**6 participantes
em 3 rodas de apoio**
de luto antecipatório

**Número de participantes
no grupo de apoio virtual:
701 pessoas no Telegram**

Outros números 2023



PLANTÕES DE ACOLHIMENTO

234
atendimentos

A rede de voluntárias do ILP realizou até o final deste ano 234 atendimentos de pessoas que preencheram nosso formulário online em busca de ajuda. Esses atendimentos englobam plantões de escuta gratuitos, doulagem e psicoterapia a valor social.

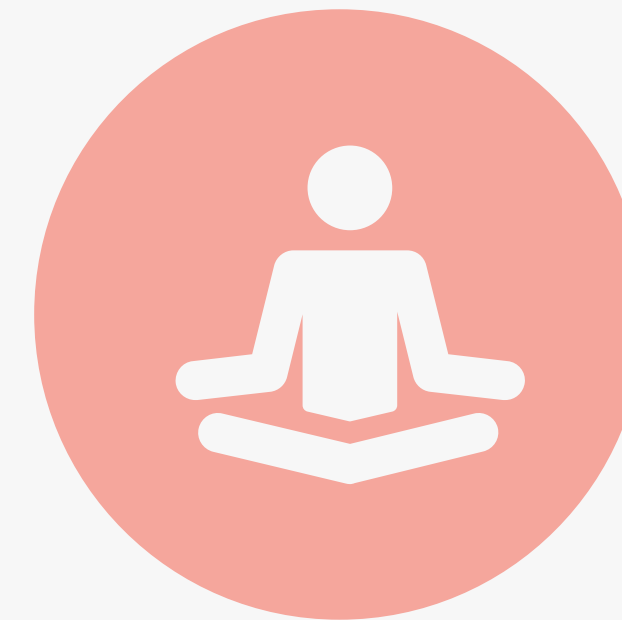

MEDITAÇÃO

50 encontros

A rede de voluntárias do ILP realizou até o final deste ano mais de 50 encontros de meditação gratuitos online. São disponibilizados semanalmente 2 horários para que as famílias possam realizar práticas meditativas gratuitas.

Números totais 2023

27 rodas de apoio para famílias enlutadas

31 rodas de apoio para profissionais da saúde

26 rodas de apoio para famílias tentantes

234 atendimentos no plantão de acolhimento

50 encontros de meditação gratuitos

701 participantes no grupo do Telegram

26 rodas de apoio para gestante pós perda

940 pessoas acolhidas em rodas de apoio, entre famílias e profissionais da saúde.

Agendas 2023

Janeiro-junho

AGENDA DO MÊS
JANEIRO
Instituto do Luto Parental

09 Roda de Famílias Tentantes
19h segunda-feira

04 e 18 Rodas de Apoio ao Luto
19h quartas-feiras

16 Roda de famílias gestantes pós-perda
19h segunda-feira

30 Rodas de Apoio para Profissionais
20h segunda-feira

AGENDA DO MÊS
ABRIL
Instituto do Luto Parental

03 Roda de Famílias Tentantes
19h segunda-feira

05 e 19 Roda de Apoio ao Luto Gestacional,
Perinatal e Neonatal
19h quarta-feira

10 Roda de Famílias que Perderam Filhos na
Infância, Adolescência ou Fase Adulta
19h segunda-feira

17 Roda de Famílias Gestantes Pós-Perda
19h segunda-feira

24 Roda de Apoio para Profissionais
20h segunda-feira

AGENDA DO MÊS
FEVEREIRO
Instituto do Luto Parental

06 Roda de Famílias Tentantes
19h segunda-feira

01 e 15 Rodas de Apoio ao Luto
19h quartas-feiras

27 Rodas de Apoio para Profissionais
20h segunda-feira

*Devido ao Carnaval, não teremos Roda de Gestantes Pós-Perda esse mês.

AGENDA DO MÊS
MAIO
Instituto do Luto Parental

03, 17 e 31 Rodas de Apoio ao Luto
19h quartas-feiras

08 Roda de Famílias que Perderam Filhos na
Infância, Adolescência ou Fase Adulta
19h segunda-feira

15 Roda de famílias gestantes pós-perda
19h segunda-feira

29 Rodas de Apoio para Profissionais
20h segunda-feira

AGENDA DO MÊS
MARÇO
Instituto do Luto Parental

06 Roda de Famílias Tentantes
19h segunda-feira

01, 15 e 29 Roda de Apoio ao Luto
Gestacional, Perinatal e Neonatal
19h quarta-feira

13 Roda de Famílias que Perderam Filhos na
Infância, Adolescência ou Fase Adulta
19h segunda-feira

20 Roda de Famílias Gestantes Pós-Perda
19h segunda-feira

27 Roda de Apoio para Profissionais
20h segunda-feira

AGENDA DO MÊS
JUNHO
Instituto do Luto Parental

05 Roda de Famílias Tentantes
19h segunda-feira

14 e 28 Roda de Apoio ao Luto Gestacional,
Perinatal e Neonatal
19h quarta-feira

12 Roda de Famílias que Perderam Filhos na
Infância, Adolescência ou Fase Adulta
19h segunda-feira

19 Roda de Famílias Gestantes Pós-Perda
19h segunda-feira

26 Roda de Apoio para Profissionais
20h segunda-feira

Agendas 2023

julho-dezembro

AGENDA DO MÊS
JULHO
Instituto do Luto Parental

- 03** Roda de Famílias Tentantes
19h segunda-feira
- 12 e 26** Roda de Apoio ao Luto Gestacional, Perinatal e Neonatal
19h quarta-feira
- 10** Roda de Famílias que Perderam Filhos na Infância, Adolescência ou Fase Adulta
19h segunda-feira
- 17** Roda de Famílias Gestantes Pós-Perda
19h segunda-feira
- 31** Roda de Apoio para Profissionais
20h segunda-feira

AGENDA DO MÊS
AGOSTO
Instituto do Luto Parental

- 07** Roda de Famílias Tentantes
19h segunda-feira
- 09 e 23** Roda de Apoio ao Luto Gestacional, Perinatal e Neonatal
19h quarta-feira
- 14** Roda de Famílias que Perderam Filhos na Infância, Adolescência ou Fase Adulta
19h segunda-feira
- 21** Roda de Famílias Gestantes Pós-Perda
19h segunda-feira
- 28** Roda de Apoio para Profissionais
20h segunda-feira

AGENDA DO MÊS
SETEMBRO
Instituto do Luto Parental

- 04** Roda de Famílias Tentantes
19h segunda-feira
- 06 e 20** Roda de Apoio ao Luto Gestacional, Perinatal e Neonatal
19h quarta-feira
- 11** Roda de Famílias que Perderam Filhos na Infância, Adolescência ou Fase Adulta
19h segunda-feira
- 18** Roda de Famílias Gestantes Pós-Perda
19h segunda-feira
- 25** Roda de Apoio para Profissionais
20h segunda-feira

AGENDA DO MÊS
OUTUBRO
Instituto do Luto Parental

- 02** Roda de Famílias Tentantes
19h segunda-feira
- 04 e 18** Roda de Apoio ao Luto Gestacional, Perinatal e Neonatal
19h quarta-feira
- 09** Roda de Famílias que Perderam Filhos na Infância, Adolescência ou Fase Adulta
19h segunda-feira
- 23** Roda de Famílias Gestantes Pós-Perda
19h segunda-feira
- 30** Roda de Apoio para Profissionais
20h segunda-feira

AGENDA DO MÊS
NOVEMBRO
Instituto do Luto Parental

- 06** 19h segunda-feira
Roda de Famílias Tentantes
- 01, 15, 29** 19h quarta-feira
Roda de Apoio ao Luto Gestacional e Neonatal
- 15 e 29** 15h quarta-feira
Roda de luto antecipatório (diagnósticos considerados incompatíveis com a vida)
- 13** 19h segunda-feira
Roda de Famílias que Perderam Filhos na Infância, Adolescência ou Fase Adulta
- 20** 19h segunda-feira
Roda de Famílias Gestantes Pós-Perda
- 27** 20h segunda-feira
Roda de Apoio para Profissionais

AGENDA DO MÊS
DEZEMBRO
Instituto do Luto Parental

- 04** Roda de Famílias Tentantes
19h segunda-feira
- 06 e 20** Roda de Apoio ao Luto Gestacional, Perinatal e Neonatal
19h quarta-feira
- 06 e 20** Roda de luto antecipatório
15h quarta-feira
- 11** Roda de Famílias que Perderam Filhos na Infância, Adolescência ou Fase Adulta
19h segunda-feira
- 18** Roda de Famílias Gestantes Pós-Perda
19h segunda-feira

Educação

Para atender a demanda de profissionais de saúde que carecem de preparo e segurança para oferecer apoio e acolhimento a famílias enlutadas que criamos a Formação em Humanização do Luto Gestacional, Perinatal e Neonatal.

Até o momento tivemos duas turmas e com elas formamos 177 pessoas que trabalham com famílias enlutadas.

Neste curso oferecemos bolsas afirmativas para: pessoas negras, pessoas indígenas, pessoas trans, pessoas com deficiência e trabalhadoras do SUS e SUAS. Puderam realizar a Turma III do curso de Humanização do Luto por meio de bolsas totais e parciais, 32 pessoas.

> TURMA I (2021)

40 horas/aula

Centro de Parto Humanizado Casa Angela e Hospital Municipal do Campo Limpo com 72 profissionais formados

> TURMA II (2022)

42 horas/aula

Aberta ao público e geral com 30 profissionais de saúde formados

> TURMA III (2023)

62 horas/aula

Aberta ao público em geral com 75 pessoas formadas



> Entrega das caixas de memórias no final da primeira turma da Formação em Humanização do Luto. Profissionais da Casa Angela, São Paulo.



Depoimentos



A formação me trouxe a concepção de que a morte faz parte do ciclo da vida e deve ser tratada de uma maneira mais sutil, diferente da visão que temos.

BIANCA BARBOSA
Colaboradora do Centro
de Parto Humanizado
Casa Angela



É um assunto importante que faz parte da minha rotina de trabalho. Através da formação obtive ferramentas que me facilitam a convivência e a abordagem com pessoas enlutadas. Sinto que estou muito mais preparada e fortalecida.

ARACELI SOARES
Enfermeira Obstetra



100% da formação contribuiu com minha prática diária. Poder oferecer uma assistência baseada em evidências e mais humanizada já é mais do que uma luz no fim do túnel.

WELINGTON FELICIANO
Enfermeiro Obstetra

Informação

No ano de 2023 alcançamos, com nossas postagens em redes sociais, mais de 132 mil usuários entre famílias e profissionais que atuam com luto parental. Nossas redes sociais contêm informações relevantes sobre a temática do luto parental.

Procuramos informar e acolher na mesma medida, e assim possibilitar que pessoas que chegam até nós possam ter uma compreensão mais ampla dos fenômenos emocionais e sociais ocasionados com a partida de um filho.



Todo o cuidado que temos com a criação de nossas redes sociais parte desde a curadoria de conteúdos para compartilhar, a maneira como o design dos posts é construído, a seleção cuidadosa de imagens e outros elementos artísticos e o uso da psicoeducação, além do engajamento e encaminhamento das pessoas que chegam através dos comentários e mensagens privadas para apoio adequado às suas necessidades diante de seus processos de luto. Nosso público de rede social interage bastante conosco e demonstra o significativo impacto positivo que a comunicação feita ali naquele canal gera para seu processo de luto e/ou desenvolvimento pessoal.

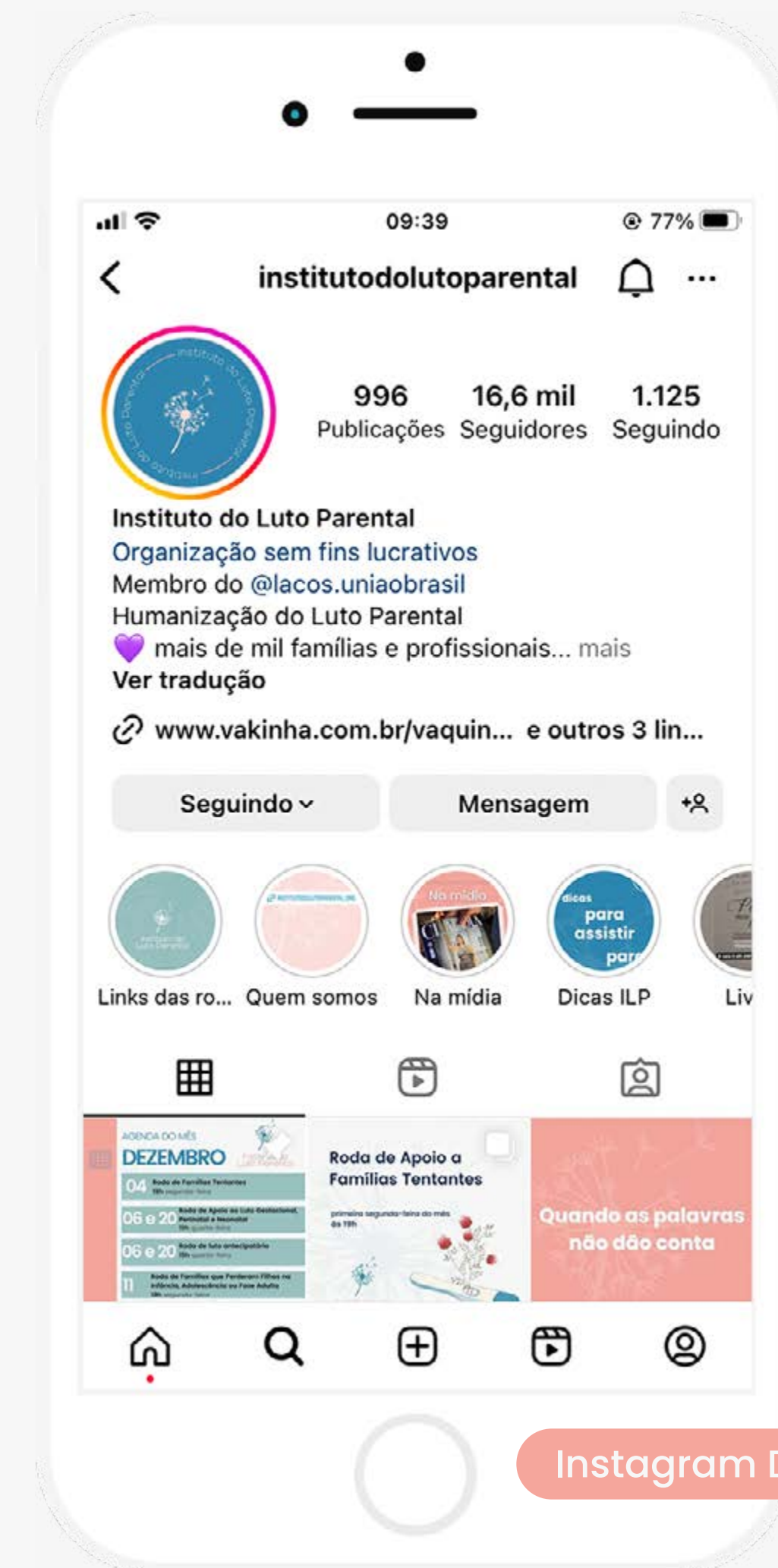

Instagram Dez/2023

Informação

Atualmente em nosso Instagram contamos com mais de 16,1 mil seguidores que chegaram de forma orgânica e se mantêm ativos pela qualidade das informações ofertadas.

16,6 mil
seguidores

997
publicações

132 mil
usuários foram alcançados pelas publicações em 2023

Além do Instagram contamos com outras fontes de informação para quem chega até nós. Nosso site e o livro Perdi Meu Bebê para acolhimento e amparo de profissionais de saúde e famílias enlutadas.

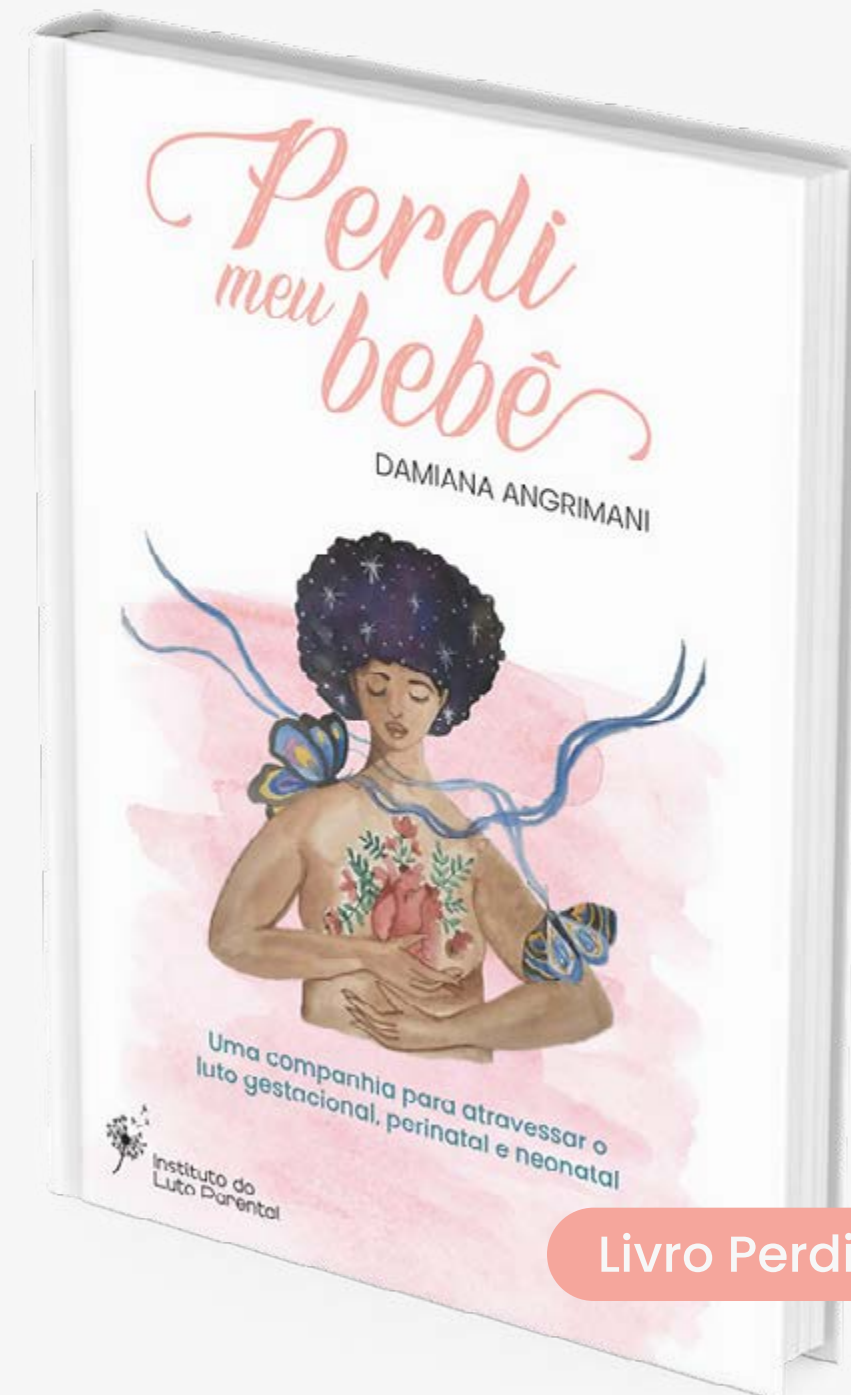

Livro Perdi Meu Bebê



Site da instituição

Políticas Públicas

Participamos na Assembleia Legislativa do Estado de São Paulo, junto a outros coletivos de luto, para promover a apresentação do Projeto de Lei desenvolvido pelo Grupo Transformação - Araraquara SP, que dispõe de políticas públicas relacionadas ao período de licença maternidade de funcionárias estatutárias e militares.



Trabalhamos por dois anos no Projeto de Lei 2099 de 2022 de Humanização do luto gestacional, perinatal e neonatal com a equipe do hoje ministro Alexandre Padilha e mais de 4 coletivos de luto, juntamente com mães enlutadas. Essa PL está em votação na Comissão da Mulher.



➤ Perla Frangiotti (Coletivo Transformação - Araraquara) e Alexandre Padilha



➤ Encontro com deputada Marina Helou na Assembleia Legislativa de SP, entrega do Livro Perdi o meu bebê de Damiana Angrimani

Cartilha dos direitos da família

em colaboração com o Coletivo Manacá (Uberlândia)

O Instituto do Luto Parental está desenvolvendo junto ao Coletivo Manacá de apoio ao luto perinatal, gestacional e neonatal, uma cartilha de direitos das famílias para distribuição da rede de hospitais e maternidades de todo o Brasil. Essa cartilha está em revisão e a previsão de entrega é para o primeiro semestre de 2024.

Buscamos apoio para publicação/ impressão da cartilha e distribuição.



Encontro com integrantes do Grupo Manacá em Uberlândia MG 

Perdi meu bebê

Uma companhia para atravessar o luto gestacional, perinatal e neonatal

Escrito por
Damiana Angrimani

Entre 2022 e 2023 realizamos uma campanha de financiamento coletivo para viabilizar a publicação do livro Perdi Meu Bebê. Recebemos R\$ 21.023,32. Com este valor foi possível viabilizar o lançamento e impressão de dois lotes do livro. Todo o valor arrecadado pela venda do livro continua sendo disponibilizado para manter o Instituto do Luto Parental. O valor das vendas do livro é revertido ao Instituto do Luto Parental.



Documentário Colo vazio

Em dezembro de 2022 aconteceu a estreia do documentário Colo Vazio em parceria com o Instituto do Luto Parental. Desde então mais de 17 mil pessoas que puderam assistir gratuitamente no Youtube. São famílias que à partir do documentário chegaram ao instituto e foram acolhidas e amparadas pelos diversos grupos de apoio.



Material de divulgação 

Alianças Institucionais

Em 2023 o Instituto do Luto Parental se tornou membro da **Baby Loss Alliance**, uma organização internacional que trabalha incansavelmente para oferecer suporte e recursos para famílias que sofreram perdas gestacionais, perinatais e neonatais.

E recebemos o convite para visitar a sede e aprendermos mais sobre iniciativas inovadoras para continuarmos as mudanças significativas na área de suporte ao luto parental.

Instituto do Luto Parental na Midia

Perda gestacional: a dor invisível do luto perinatal. [Clique para ler.](#)

Jundiaí sedia 2º Encontro KAVOD perda Gestacional e Neonatal | Notícias (jundiai.sp.gov.br) [Clique para ler.](#)

Trago más notícias: bebês morrem, mesmo que a gente não fale sobre isso. [Clique para ler.](#)

10 coisas que você não sabia sobre o luto – Jornal Tribuna. [Clique para ler.](#)

Quem perde o marido é viúva, quem perde os pais é orfão. E quem perde um filho é o quê? – Estadão (estadao.com.br) Psicóloga promove grupo de acolhimento para pais que perderam seus bebê. [Clique para ler.](#)

Luto perinatal: o que fazer ou dizer a alguém próximo que perdeu um filho? (globo.com). [Clique para ler.](#)

‘Me despedi da minha filha no dia do seu nascimento e decidi ajudar outras famílias que passaram pelo mesmo’ (globo.com). [Clique para ler.](#)

A importância da foto no processo de luto (Rádio CBN). [Clique para ler.](#)

Sem protocolos maternidades falham e tornam o luto mais doloroso. [Clique para ler.](#)

Enquanto gestava a Zoe, a Tiemi descobriu que a filha não tinha desenvolvido os rins, nem os pulmões. Por isso, os médicos deram duas... | Instagram. [Clique para ler.](#)

Participações em eventos, congressos, simpósios

> SIMPOSIO UNIFESP

Participamos do primeiro Simpósio Paulista de Luto Perinatal na mesa de Políticas Públicas e apoio ao luto perinatal



1º SIMPÓSIO PAULISTA DE LUTO PERINATAL

07 OUTUBRO
09 ÀS 13H

Abertura: Luto perinatal Cecília Rezende (Instituto Entrelaços - RJ)	9H ATÉ 9:30
Comunicação compassiva na perda perinatal Alexandre Silva (Casa do cuidar - SP)	9:40 ATÉ 10:10
Cuidados Paliativos na perinatalidade e seus desafios no contexto nacional Flávia Balbino (EPE - UNIFESP) Líllia Embiruçu - Coordenação Estadual QualiNeo/BA	10:15 ATÉ 11:00
Políticas públicas de apoio ao luto perinatal Lígia Aquino (Instituto Luto Perinatal) e Natália Mundim	11:15 ATÉ 12H
Desafios da assistência ao luto perinatal Heloisa Salgado (C. Uni. Barão de Mauá Ribeirão Preto - SP) Patrícia Piper (Movimento Maio Furtacor)	12:00 ATÉ 12:40
Encerramento Erika Vieira (UNIFESP) Beatriz Kesselring (Núcleo Cuidar)	12:45

APOIO:



> SIAPARTO - Simpósio Internacional de Assistência ao Parto

Participamos do Siaparto de 2022 como palestrantes e em 2023 com o stand do ILP, além da exibição dos documentários Colo Vazio e Incompatível com a Vida.



Participações em eventos, congressos, simpósios

- Estreia do filme 'Incompatível com a vida'



Banner do filme 

- Encontro KAVOD de Sensibilização em Jundiaí
- Sensibilização em Portugal – Pais Coragem
- Visita à maternidade de Lisboa em Portugal

Participações em eventos, congressos, simpósios

- Simbraluto – Simpósio Brasileiro de Saúde Mental e Luto Perinatal

Palestrante confirmada

O trabalho grupal na assistência às famílias enlutadas



Damiana Angrimani
Psicóloga, com mestrado integrado pela Universidade de Minho, pós-graduada em psicologia perinatal e parental, palestrante, autora do livro "Perdi meu bebê" e coordenadora do Instituto do Luto Parental.



- Virada ACP – falando sobre atendimento do Luto perinatal
- Seminário sobre luto materno – Vereadora Florianópolis
- II encontro acolhendo emoções da Clínica Mãe de São Paulo
- Aula sobre escuta do luto – Coletivo Gesta e Entrelaços

Participações em eventos, congressos, simpósios

- I Conasm - O Profissional de Saúde no Acolhimento ao Luto Perinatal



CONASM
I Congresso Nacional On-line
Multidisciplinar da Saúde da Mulher



Acolhimento ao luto perinatal pelos profissionais de saúde
Por Damiana Angrimani
A partir de 13:59

Em breve

- Visita à maternidades e organizações sem fins lucrativos no Reino Unido referência em protocolos de acolhimento ao luto



Equipe do ILP em Londres 

Financeiro

Pagamos ao longo do ano o custo fixo do ILP que se distribuiu como apresentado na tabela ao lado.

Além dos gastos fixos temos despesas operacionais com envio de livros e brindes, plataformas digitais pontuais para a formação, eventos realizados pelo ILP, entre outros.

DESPESAS	VALORES
Plataformas digitais (Zoom, Wix, Vimeo e Nutror)	R\$ 194,00 (pagamentos são anuais, aqui consideramos 1/12)
Prestação de serviços (comunicação e administrativo)	R\$ 1500,00 (início de novembro)
Contabilidade	R\$ 300,00
Telefone	R\$ 39,90
Sistema de emissão de notas fiscais	R\$ 79,90
Taxas bancárias	R\$ 126,50
Total mensal	R\$ 2.126,30 (previsão 2024)

Resumo 2023

FINANCEIRO DE JANEIRO A NOVEMBRO

Receitas 2023 (doações, vendas de livro, atendimentos via Bloom e formação)	R\$ 88.766,50
Despesas (impressão de livros, logística, brindes, eventos, impostos, plataformas e prestação de serviço da formação)	R\$ 71.071,30
Custo fixo	R\$ 12.397,58
Resultado parcial	R\$ 5.298,00

Doações

O Instituto não tem nenhum plano de captação de recursos, temos uma empresa doadora recorrente e doações de pessoas físicas através da divulgação do pix nas plataformas digitais e eventos, e um valor opcional na venda do livro.

Essas doações são muito importantes para a continuidade das nossas ações.



> Marca doadora recorrente



Instituto do
Luto Parental

institutodolutoparental.org